Los Andes de Cajamarca

Yanacocha

ALAC EN CIFRAS 2020

VISIÓN

ALAC, es reconocida por contribuir a mejorar la calidad de vida de las familias cajamarquinas y promover una actividad minera en armonía con el desarrollo sostenible.

MODELO

Diseñar e implementar proyectos de desarrollo que sean innovadores y prioritarios para la comunidad, con el enfoque de sostenibilidad (ASG) y alineados a la Agenda Global 2030, movilizando fondos, conocimientos y experiencias públicos y privados.

ASG: Ambiental, Social y Gobierno corporativo

MISIÓN

Somos una organización que participa activamente en el desarrollo sostenible de Cajamarca, mediante acciones integradas y transversales en educación, gestión del agua, y desarrollo productivo - empresarial con énfasis en el área de influencia de Yanacocha.

2020 UN AÑO DE NUEVOS DESAFíOS

El 2020 fue un año que puso a prueba nuestra capacidad de adaptación. Nos reinventamos para continuar trabajando en conjunto con las instituciones y comunidades, aliados en la construcción de desarrollo sostenible.

Ha sido un año difícil, pero gracias al esfuerzo y compromiso de nuestro equipo continuamos dinamizando los proyectos productivos para reactivar la economía local, fortalecimos acciones para una mejor educación a distancia, e impulsamos alianzas por más agua para Cajamarca; pues estamos convencidos que una crisis es una oportunidad para seguir adelante.

Como parte de nuestra política de comunicación y transparencia y de una manera concreta, a través de nuestro "ALAC en cifras" presentamos los resultados obtenidos durante el año 2020 y las principales actividades realizadas en cada uno de nuestros objetivos estratégicos: Educación, Desarrollo de capacidades productivas y empresariales, Agua e infraestructura.

EDUCACIÓN

GESTIÓN EDUCATIVA AGO

Inicio del curso virtual "Del logro de aprendizajes al desarrollo de competencias" en alianza con la Dirección Regional de Educación, participaron docentes líderes de las 13 Unidades de Gestión Educativa Local que fortalecieron la gestión educativa en la región.

PROBECA JUL

Inicio de la implementación de la Beca "Alberto Benavides de la Quintana" ALAC | Yanacocha - SENATI, para educación técnica superior.

Jóvenes de la zona rural del Centro Poblado Combayo, accedieron a becas para estudios técnicos en SENATI, acorde a demandas del mercado laboral.

MAT INTERACTIVO NOV

Puesta en funcionamiento de la plataforma virtual del Museo Agua y Tierra Interactivo al servicio de la comunidad educativa.

Transformación de contenidos y material pedagógico al formato virtual, implementación de 2 juegos para la divulgación científica y la promoción de la educación ambiental.

FERIA DEL LIBRO DE CAJAMARCA OCT

Inauguración de la edición virtual de la V Feria del Libro Cajamarca. Una de las pioneras a nivel nacional en implementar el formato digital. Contó con una plataforma para la difusión de las actividades y tienda online.

PRINCIPALES RESULTADOS

396

docentes de la región fortalecieron sus competencias para una adecuada gestión pedagógica y educación ambiental.

58

docentes aprobaron el curso "Promoción de la salud y cuidado del ambiente", impulsado desde el MAT Interactivo y la ONG Ciudad Saludable. Contó con la certificación de la Dirección Regional de Cajamarca.

62

docentes líderes aprobaron el curso "Del logro de aprendizajes al desarrollo de competencias", y lo replicaron a **276** docentes de la región, bajo la estrategia de cascada.

PRINCIPALES RESULTADOS

182

niños y niñas participaron de 02 talleres "Vacaciones científicas" promovidos por MAT Interactivo.

839

visitas presenciales al Museo de Agua y Tierra (MAT) Interactivo, (periodo enero a marzo).

+106,000

interacciones de las publicaciones con contenido científico, actividades experimentales y Charlas MAT difundidas a través de la fanpage del MAT Interactivo.

10

jóvenes culminaron con éxito sus estudios técnicos superiores a través de la beca "Alberto Benavides de la Quintana" ALAC |Yanacocha – SENATI.

+117,000

personas participaron en las transmisiones de la V Feria del Libro Cajamarca, edición digital que contó con 17 editoriales de todo el país en la tienda on line.

DESARROLLO DE CAPACIDADES PRODUCTIVAS Y EMPRESARIALES

ARTICULANDO PROVEEDORES LOCALES DE YANACOCHA

AGO

Inicio de capacitación y asistencia técnica a 14 empresas cajamarquinas para el cierre de brechas de gestión financiera, operativa y de dirección, así como el acceso a nuevos clientes.

FONDO CONCURSABLE DE PEQUEÑOS PROYECTOS PRODUCTIVOS

OCT

Suscripción de convenios con 8 organizaciones de base ganadoras del 10° Fondo concursable para cofinanciar proyectos productivos entre S/ 20,000 a S/ 30,000 para crianza de animales menores, producción de derivados lácteos y artesanía textil.

UNIONES DE CRÉDITO Y AHORRO I UNICA

OCT

Finalizó la entrega del Fondo de Crédito Solidario donado por Newmont, por S/ 816,000 a 87 UNICA para la reactivación económica rural en el marco de la pandemia COVID 19.

CONSUME LO QUE CAJAMARCA PRODUCE

NOV

Nos reinventamos para seguir comercializando productos cajamarquinos a través de un espacio del centro comercial Real Plaza y nuestra tienda virtual:
www.consumeloquecajamarcaproduce.com
con la participación de 70 productores cajamarquinos.

EMPRENDE CAJAMARCA

DIC

Entrega de capital semilla a 44 emprendedores para la implementación de planes de mejora en sus negocios en agroindustria, gastronomía, agropecuarios y artesanía.

PRINCIPALES RESULTADOS

S/ 10'746,885

de capital social acumulado de las 290 UNICA.

S/ 2'075,840

generados por la venta de productos cajamarquinos impulsados por los diferentes proyectos.

20%

incremento de ingresos económicos de los beneficiarios de los proyectos.

1341

personas capacitadas en organización, producción, finanzas, comercialización y bioseguridad. **El 50% fueron mujeres.**

817

productores y comerciantes de la zona rural reactivaron su economía a través del Fondo de Crédito Solidario – Newmont.

85

empleos generados por la participación en ferias comerciales y actividades productivas.

AGUA E INFRAESTRUCTURA PARA EL DESARROLLO

PROGRAMA AGUA PARA CAJAMARCA

ENE

Inicio de operación del sedimentador 3 de la Planta de Tratamiento de Agua Potable El Milagro, logrando un incremento de 380 litros por segundo en el tratamiento de agua.

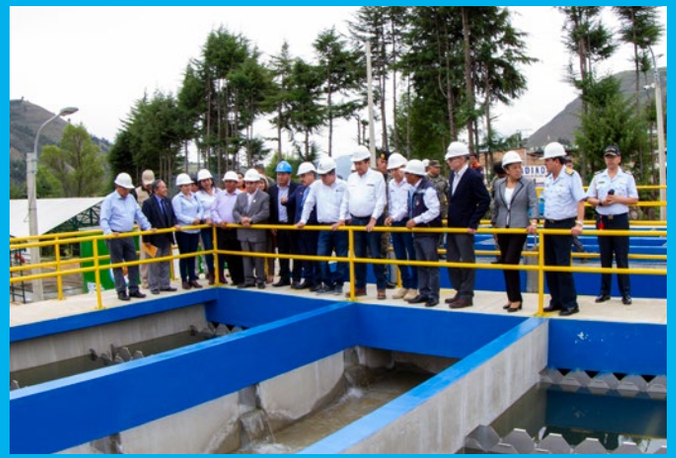

FORTALECIENDO LA GESTIÓN DEL AGUA

AGO

Inicio del programa virtual de capacitación a directivos de JASS.

Constituyó un desafío para los integrantes de las JASS, quienes se capacitaron por primera vez de manera virtual. Se obordaron temas como: Gestión, operación y mantenimiento de los sistemas de agua potable, cloración, educación sanitaria y bioseguridad.

SET

Clausura del Programa de capacitación a gobiernos locales para la gestión de los servicios de saneamiento rural y educación sanitaria ambiental 2020.

Contó con la participación de 106 responsables de Áreas de Técnicas Municipales, estuvo organizado por la Dirección Regional de Vivienda Construcción y Saneamiento en alianza con ALAC | Yanacocha y otras instituciones públicas del sector.

PRINCIPALES RESULTADOS

65

JASS que participan en el proyecto "Fortaleciendo la gestión del agua", realizan de manera periódica la cloración del agua para consumo humano en sus comunidades.

JASS - Juntas Administradoras de Servicios de Saneamiento.

72

kits COVID con materiales e insumos de limpieza, desinfección y EPP entregados a JASS de los distritos de Cajamarca, Los Baños del Inca y La Encañada para la prevención de contagios en la comunidad.

EPP - Equipos de Protección Personal.

24

canales de riego correspondientes a las Juntas del río Chonta y Mashcón cuentan con inventarios de infraestructura hidráulica aprobados por Resoluciones Administrativas del ANA **(16 correspondientes a la Junta del río Mashcón y 8 a la Junta río Chonta y Cajamarquino)**, herramienta que contribuirá a la buena gestión de sus canales para inversión, operación y mantenimiento.

ANA - Autoridad Nacional del Agua.

PRINCIPALES RESULTADOS

4

expedientes técnicos aprobados con Resoluciones Directorales por el Programa Subsectorial de Irrigación (PSI), por un valor de **S/ 14,394,644**, con un alcance de **323 hectáreas**, que beneficiará a **731 familias**.

Declaración de la viabilidad, a nivel de pre inversión del proyecto "Mejoramiento de los servicios de salud en el centro de salud Chugur, distrito de Chugur, provincia de Hualgayoc – región Cajamarca".

RELACIÓN CON LA COMUNIDAD

11,700

canastas con víveres entregadas a familias vulnerables durante la pandemia, a través del Fondo de apoyo global de Newmont, gestión que permitió un trabajo articulado con autoridades locales de Cajamarca, Los Baños del Inca y La Encañada.

250

personas vinculadas al sector educativo participaron en la sexta edición del Foro EDUCAR Cajamarca, espacio de diálogo y articulación interinstitucional para impulsar políticas educativas regionales. Organizado por la Dirección Regional de Educación de Cajamarca, la Mesa de Concertación de Lucha contra la Pobreza, Universidad Nacional de Cajamarca y ALAC | Yanacocha.

45

líderes comunales de distintas regiones del país participaron en el webinar "La voz de la comunidad", organizado por el Nodo Perú de la RedEAmérica.

Nos sumamos a la implementación del Plan de Emergencia Educativa Cajamarca 2020, impulsado por la Dirección Regional de Educación Cajamarca que integra ALAC, con la producción de 7 videos tutoriales que brindaron soporte en el uso de herramientas tecnológicas para la educación a distancia y el manejo de emociones en tiempos de crisis, dirigidos a los docentes.

GESTIÓN ADMINISTRATIVA Y FINANCIERA

POR OBJETIVO ESTRATÉGICO

La ejecución financiera de ALAC en el 2020 es del **59%** , resultado de la ejecución de **$ 2,225,393** de **$ 3,759,160** presupuestado. La gráfica describe el porcentaje (%) de ejecución por objetivo estratégico.

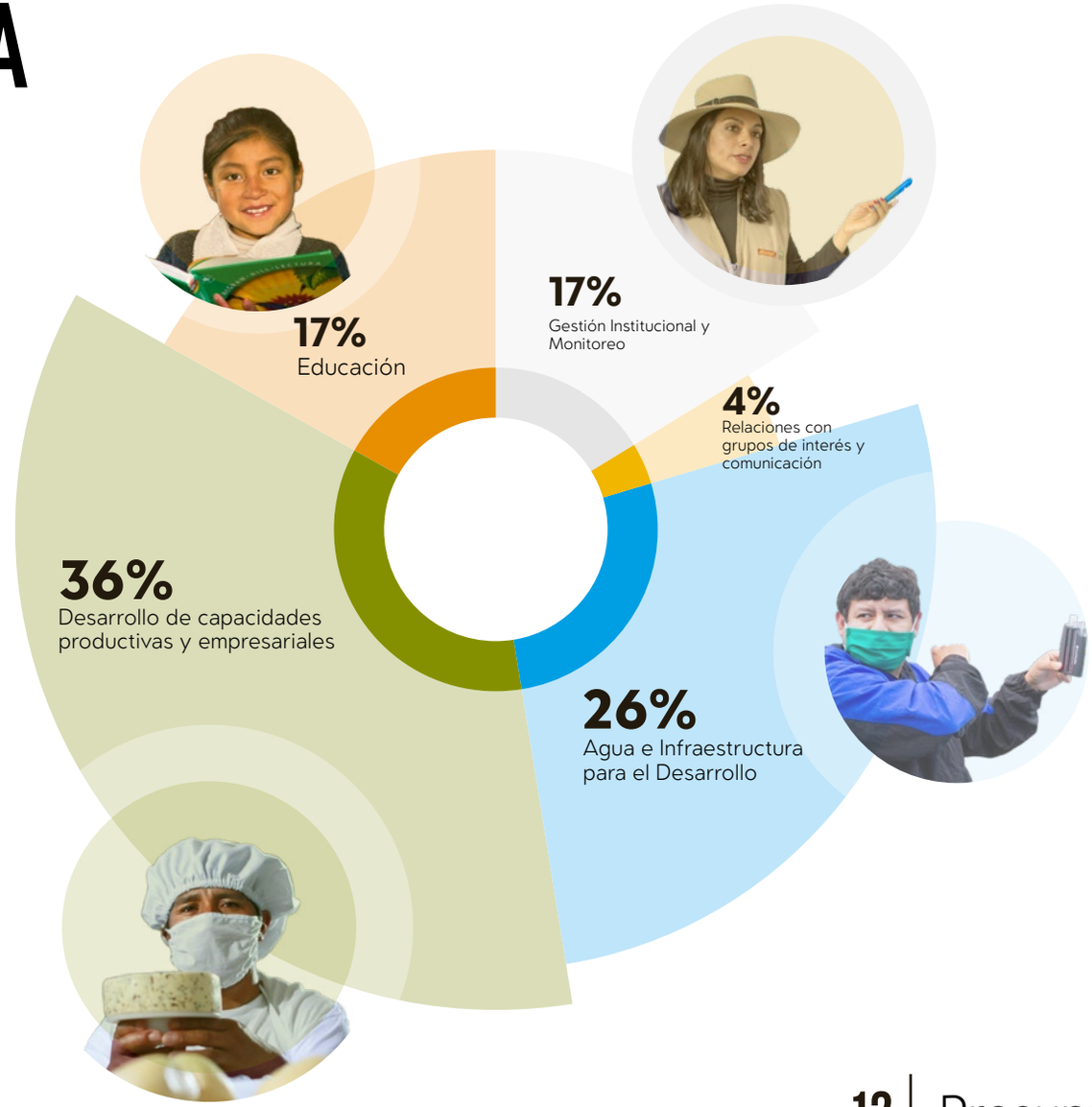

Los Andes de Cajamarca

Yanacocha

El futuro se hace hoy